



สถาบันพัฒนาองค์กรชุมชน
(องค์การมหาชน)

กระทรวงมหาดไทย กรุงเทพมหานคร

เลขที่ ๑๑๑-๑๑ ถนนวิภาวดีรังสิต แขวงจตุจักร เขตจตุจักร กรุงเทพมหานคร ๑๐๑๑๐
โทรศัพท์ ๐๒-๒๖๖๖-๑๑๑๑ โทรสาร ๐๒-๒๖๖๖-๑๑๑๑

ชื่อโครงการ
โครงการบ้านมั่นคง

พื้นที่
อ.เมือง จ.พะเยา

เจ้าของโครงการ
ส.ค.เมืองใหม่พัฒนา

สถาปนิก
นายวิชาญ วิชาญ ภูม. ๗๖๖

วิศวกรโครงสร้าง
กมลวิทย์ นนทบุรี ภูม. ๖๖๖๖

วิศวกรไฟฟ้า

วิศวกรสุขาภิบาล

แบบ บ้านเดี่ยวพื้นที่ขนาด ๖๖ ม.

รายการแก้ไข
ครั้งที่ วันที่ รายการ

รายการ
แปลนโครงสร้างชั้นล่าง
แปลนโครงสร้างชั้นที่ ๒
แปลนโครงสร้างหลังคา

ผู้เขียนแบบ: วิชาญ วิชาญ

ตรวจสอบแบบ: กมลวิทย์ นนทบุรี

วันที่: _____

มาตราส่วน: _____

เลขที่แบบ: S1-01

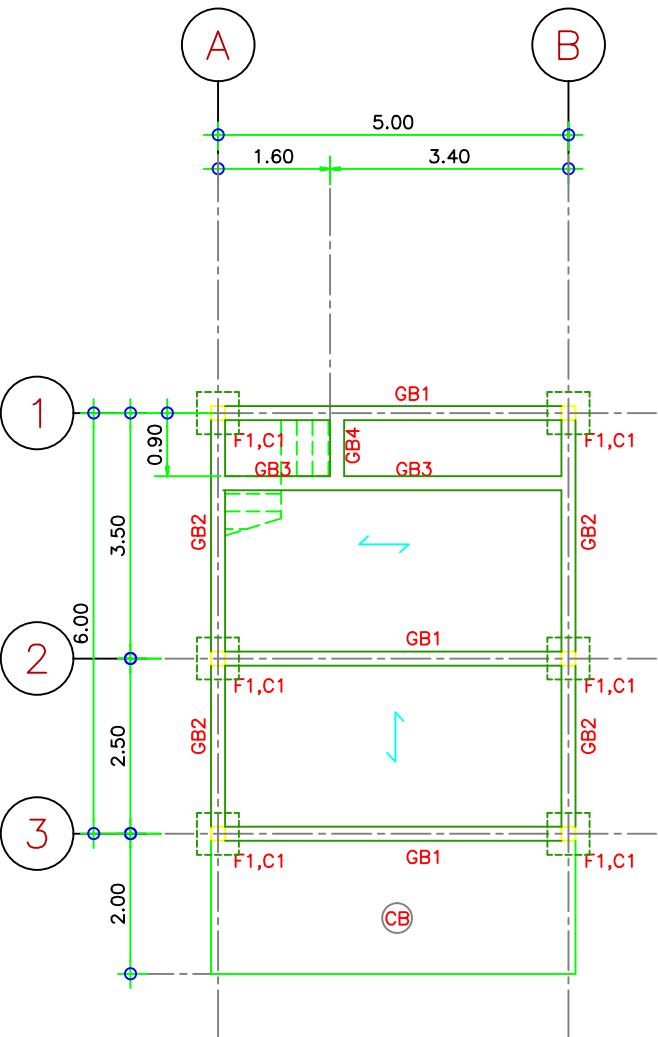

แปลนโครงสร้างชั้นล่าง

มาตราส่วน 1:100

หมายเหตุ

CB พื้นบล็อกคอนกรีตสำเร็จรูป

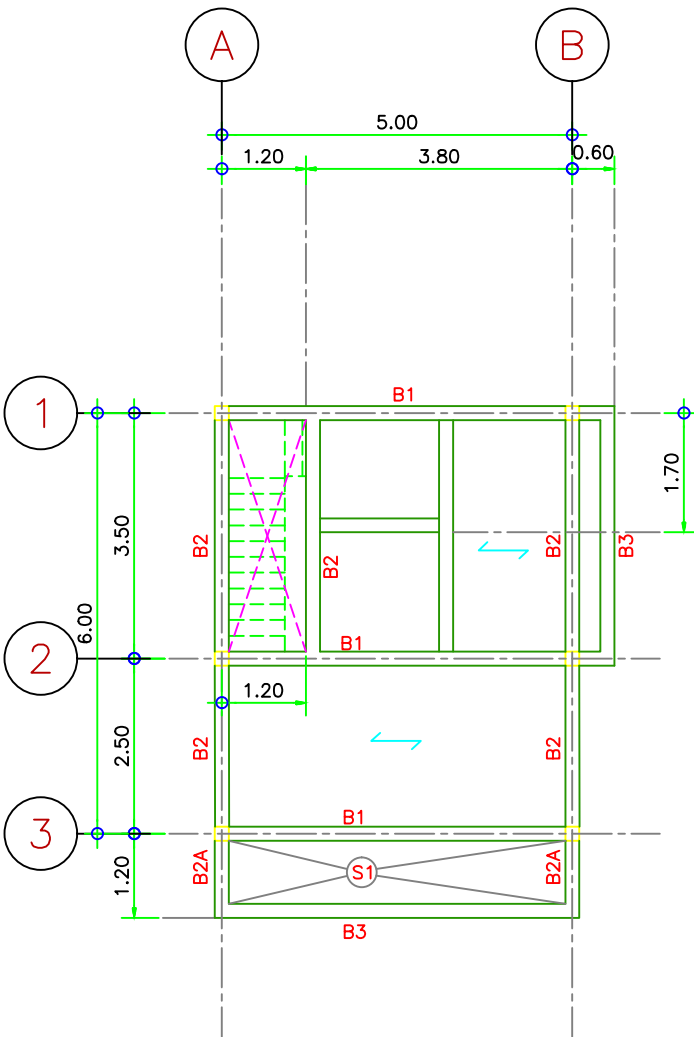

แปลนโครงสร้างชั้นที่ ๒

มาตราส่วน 1:100

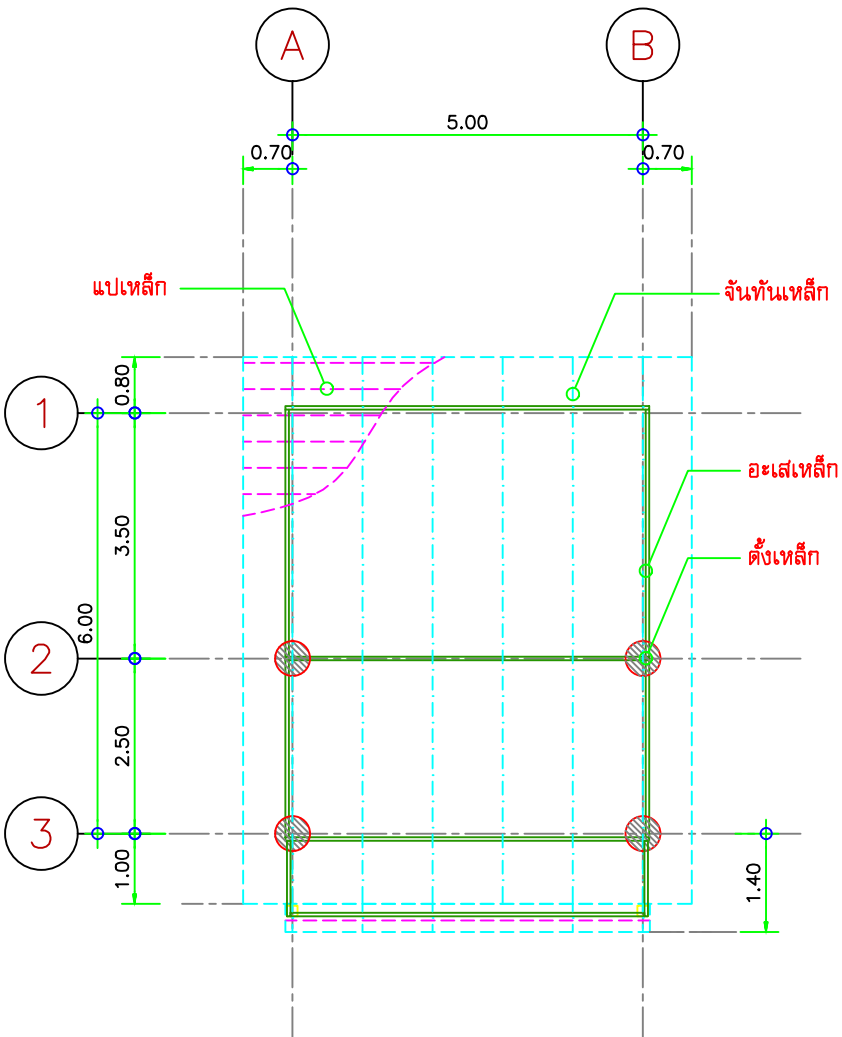

แปลนโครงสร้างหลังคา

มาตราส่วน 1:100

หมายเหตุ

ตำแหน่งตั้งเหล็ก

ตั้งเหล็ก 125 x 50 x 20 x 3.2 mm.

อกไก่เหล็ก 2 - 125 x 50 x 20 x 3.2 mm.

อะเสเหล็ก 125 x 50 x 20 x 3.2 mm.

จันทันเหล็ก 100 x 50 x 20 x 3.2 mm. @ 1.00 m.

แปเหล็ก 75 x 45 x 15 x 2.3 mm. @ 1.00 m.